Du und ich

Die Akkorde in Klammer kann man auch weglassen, wenn diese zu schwierig sind.

Streaming - Download - CD Vollversion & Instrumental
www.liederfundkiste.at

Musik & Text: Barbara Nasel
Arr.: Thomas Raber
RATOM-Edition, 2026

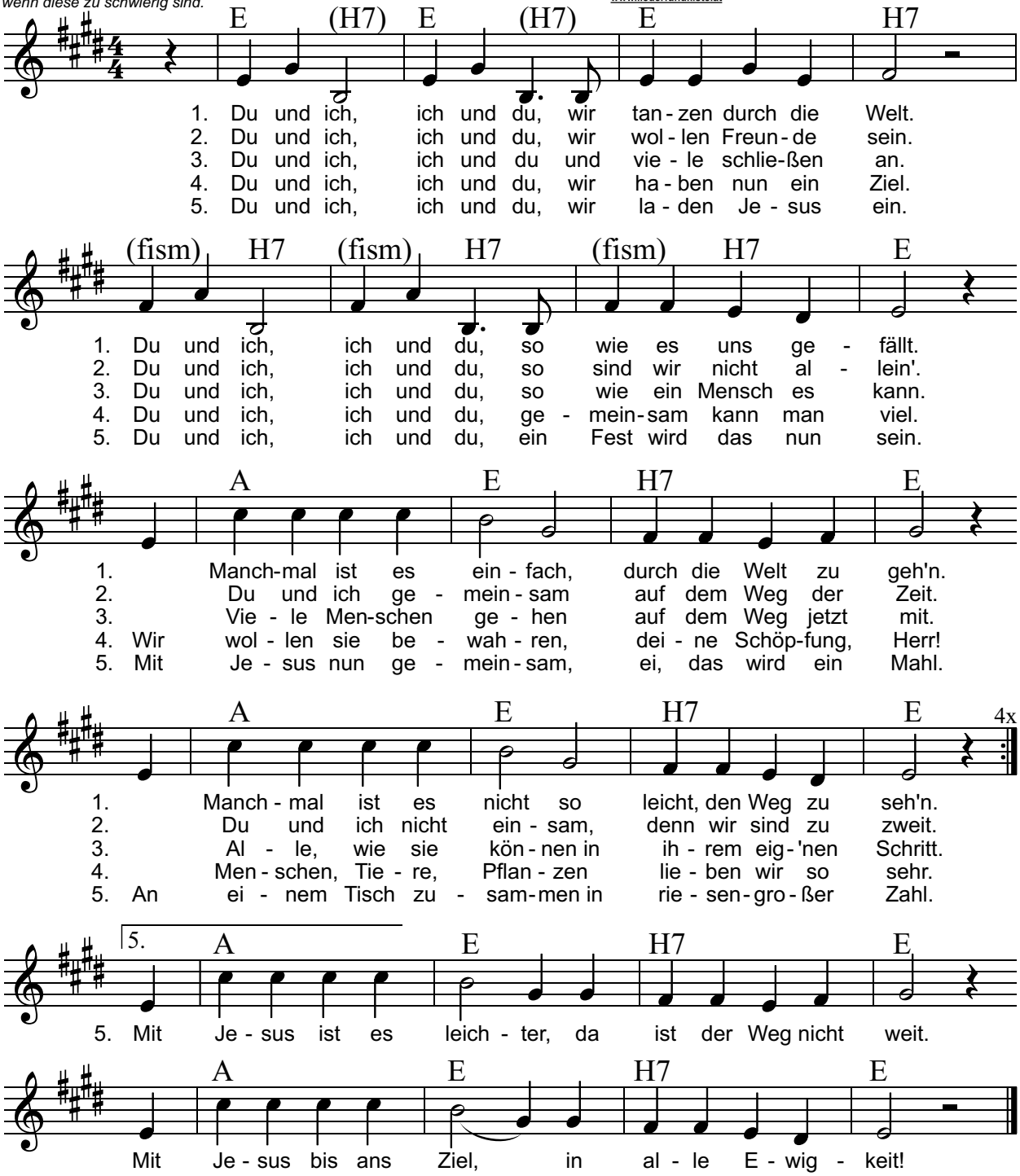

Bewegungsbeschreibung siehe Seite 2!

CD Vollversion & Instrumental - Streaming - Download
www.liederfundkiste.at

Barbara Nasel

Bewegungen zu den Strophen

Die Kinder stehen paarweise im Kreis. Die Paare schauen sich an.

1. Str.:

"Du und ich, ich und du" - Zeigen aufeinander und sich
"Wir tanzen durch die Welt" - tanzen einzeln im Raum
"Du und ich, ich und du" - Zeigen aufeinander und sich
"So wie es uns gefällt" - tanzen einzeln im Raum

"Manchmal ist es einfach, ..." - Gehen alleine im Raum verteilt
"Manchmal ist es nicht so leicht, ..." - Machen suchende Bewegung: Hand über den Augen.

2. Str.:

"Du und ich, ich und du" - Zeigen aufeinander und sich
"Wir wollen Freunde sein" - Geben sich die Hand
"Du und ich, ich und du" - Zeigen aufeinander und sich
"So sind wir nicht allein" - Hängen sich ein.

"Du und ich gemeinsam, ..." - Gehen eingehängt im Raum herum

3. Str.:

"Du und ich, ich und du" - Zeigen aufeinander und sich
"Und viele schließen an" - Deuten, dass andere kommen sollenb
"Du und ich, ich und du" - Zeigen aufeinander und sich
"So wie ein Mensch es kann" - Alle gehen im Raum herum.

"Viele Menschen gehen auf dem Weg ..." - Alle gehen im Raum in eine Richtung (im Kreis).
und tun so, als ob sie miteinander plaudern
Manche langsam, manche schnell.

4. Str.:

"Du und ich, ich und du" - Zeigen aufeinander und sich
"Wir haben nun ein Ziel." - Alle zeigen in eine bestimmte Richtung.
"Du und ich, ich und du" - Zeigen aufeinander und sich
"Gemeinsam kann man viel" - Stehen im Kreis und geben sich die Hände.

"Wir wollen sie bewahren deine Schöpfung, Herr, ..." - Bewegen die Hände nach oben.
"Menschen, Tiere, Pflanzen, ..." - Hände loslassen und zum Herzen (Brust) führen.

5. Str.:

"Du und ich, ich und du" - Zeigen aufeinander und sich
"Wir laden Jesus ein" - Alle zeigen zu einem vorbereiteten Kreuz.
"Du und ich, ich und du" - Zeigen aufeinander und sich
"Ein Fest wird das nun sein" - Werfen die Arme in die Höhe.

"Mit Jesus nun gemeinsam, ..." - Gemeinsam legen alle ein großes Tuch auf den Boden als Tisch und setzen sich rundherum, heben den Becher zum Feiern. (Kreuz in der Mitte).
"Mit Jesus ist es leichter, ..." - Alle stehen auf, reichen sich die Hände und gehen um den "Tisch"
Wir bleiben stehen, blicken in die Mitte
und heben die Hände nach oben.